対象年齢
6～12才

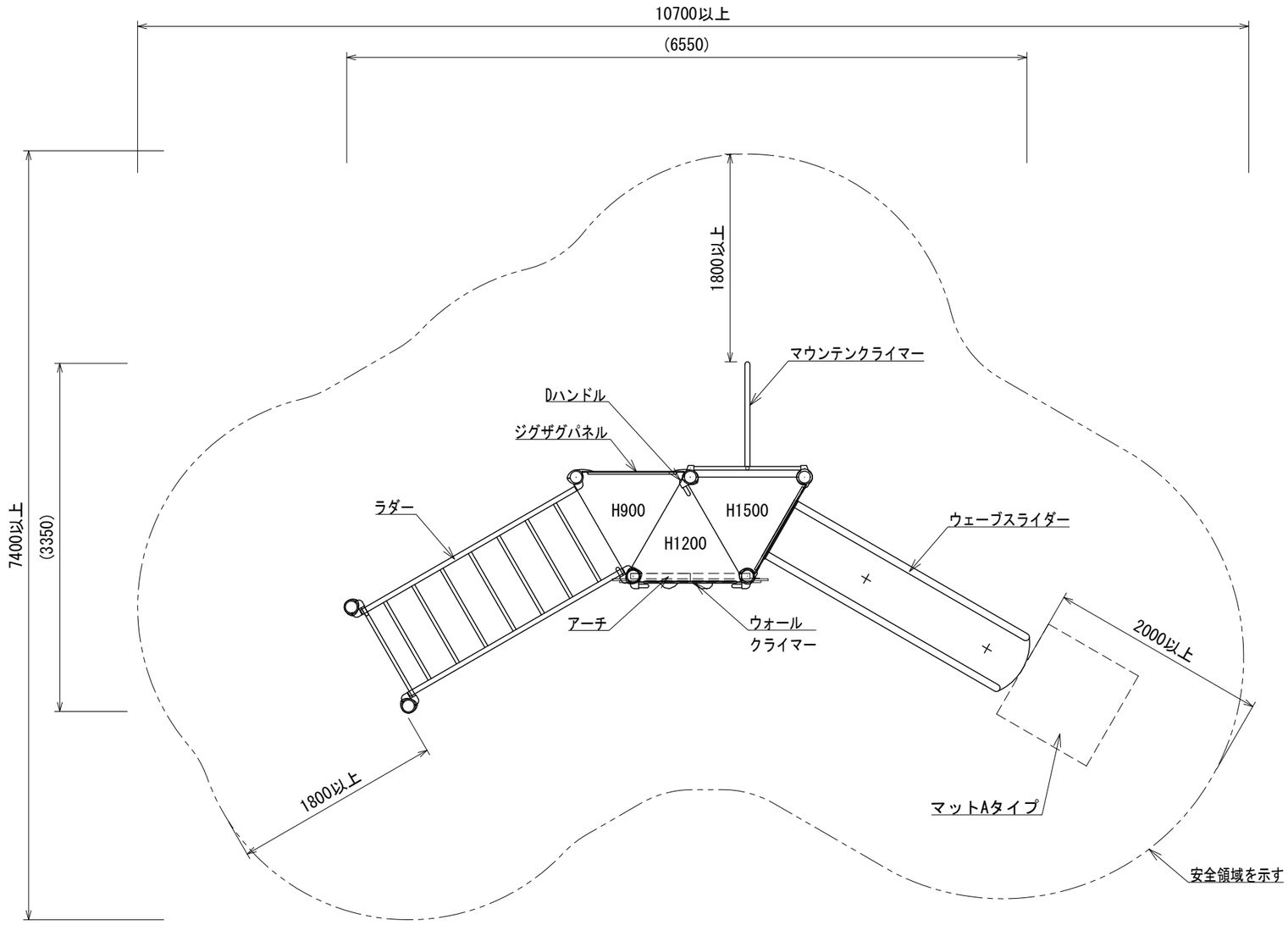

平面図

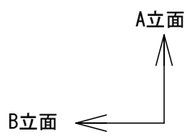

○ 色：メーカー指定色
○ 塗装：ウレタン樹脂塗装(特記のある場合を除く)

○ 支柱:アルミニウム/紛体塗装
○ デッキ:スチール/電気亜鉛メッキ
○ 遊具アイテムのフレーム:スチール/電気亜鉛メッキ/地際部鋼材補強溶接
○ スライダー:ポリエチレン回転成形品
○ スライダー中間支柱:スチール/溶融亜鉛メッキ
○ スライダー終端脚部:スチール/溶融亜鉛メッキ/無塗装

○ 設置する上で、安全領域を確保する事とする。
○ 積雪について、本製品は一般地域(積雪1m未満)を基準とする。
1m以上積雪する場合は、除雪または雪囲い等を施して下さい。
○ ISO 9001:2015認証取得企業の製品とする。
○ 遊具の安全に関する規準JPFA-SP-S:2024に適合した製品とする。
○ (一社)日本公園施設業協会 SPマーク表示認定企業の製品とする。
○ (一社)日本公園施設業協会 団体賠償責任保険に加入した製品とする。

○ 製品において、仕様の変更がある場合は承諾図による。
○ 本製品の設計図面の変更、模倣を禁止する。
○ 内田工業(株)製品、または同等以上とする。

○ マットは別売とする。

UCHIDA	設計条件	基準風速	地耐力		弊社までご相談ください	メモ	名称	キッズコンビ	頁 1/3
		34 m/s 以下	長期	50 KN/m	※ 左記に適合しない場所に設置する場合				用紙 A3
日付	2024.4.1		短期	100 KN/m	※ 地表面粗度区分Ⅲ以外の場合 ※ 多雪地域に設置する場合		図番	AC-1186	縮尺 1:50

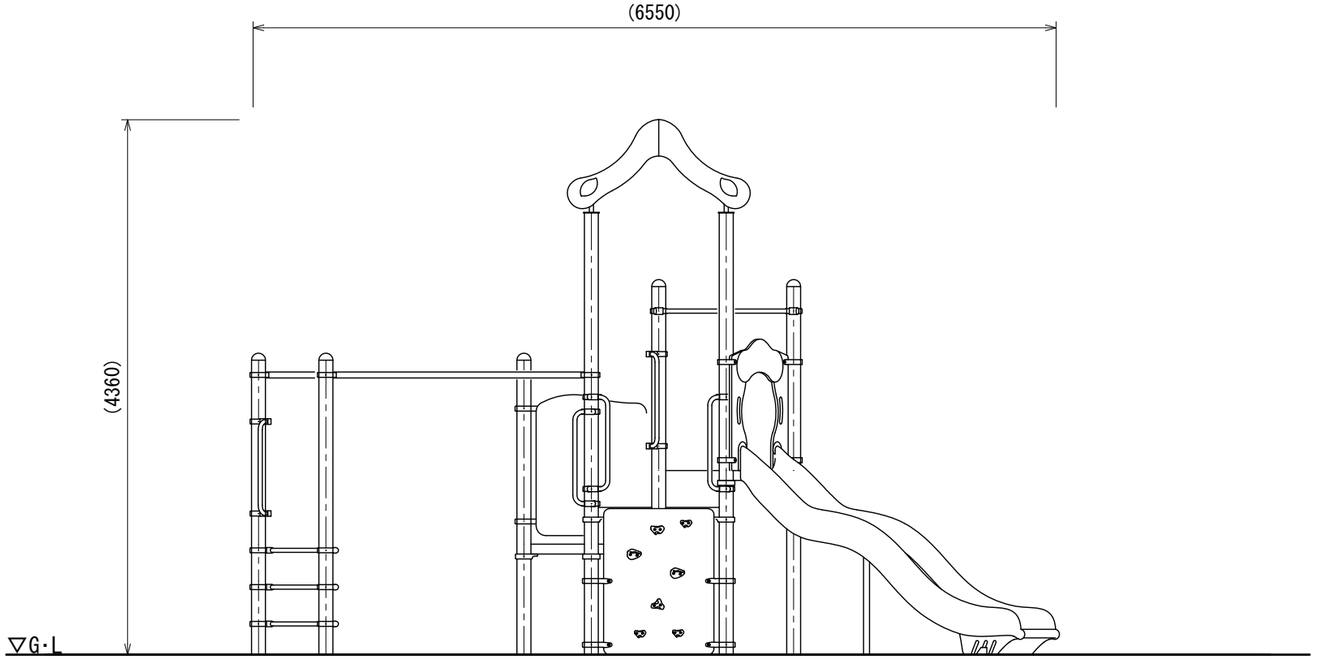

A立面図

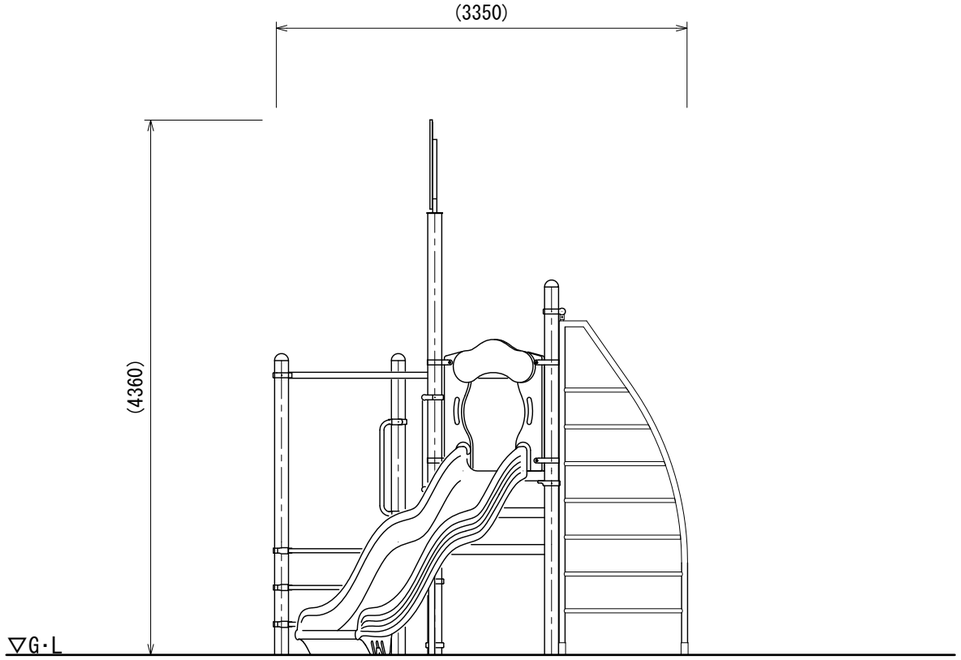

B立面図

UCHIDA	設計条件	基準風速	地耐力		弊社までご相談ください	メモ	名称	キッズコンビ	頁 2/3
		34 m/s 以下	長期	50 KN/m	※ 左記に適合しない場所に設置する場合				用紙 A3
日 付	2024.4.1		短期	100 KN/m	※ 地表面粗度区分Ⅲ以外の場合 ※ 多雪地域に設置する場合		図番	AC-1186	縮尺 1:50

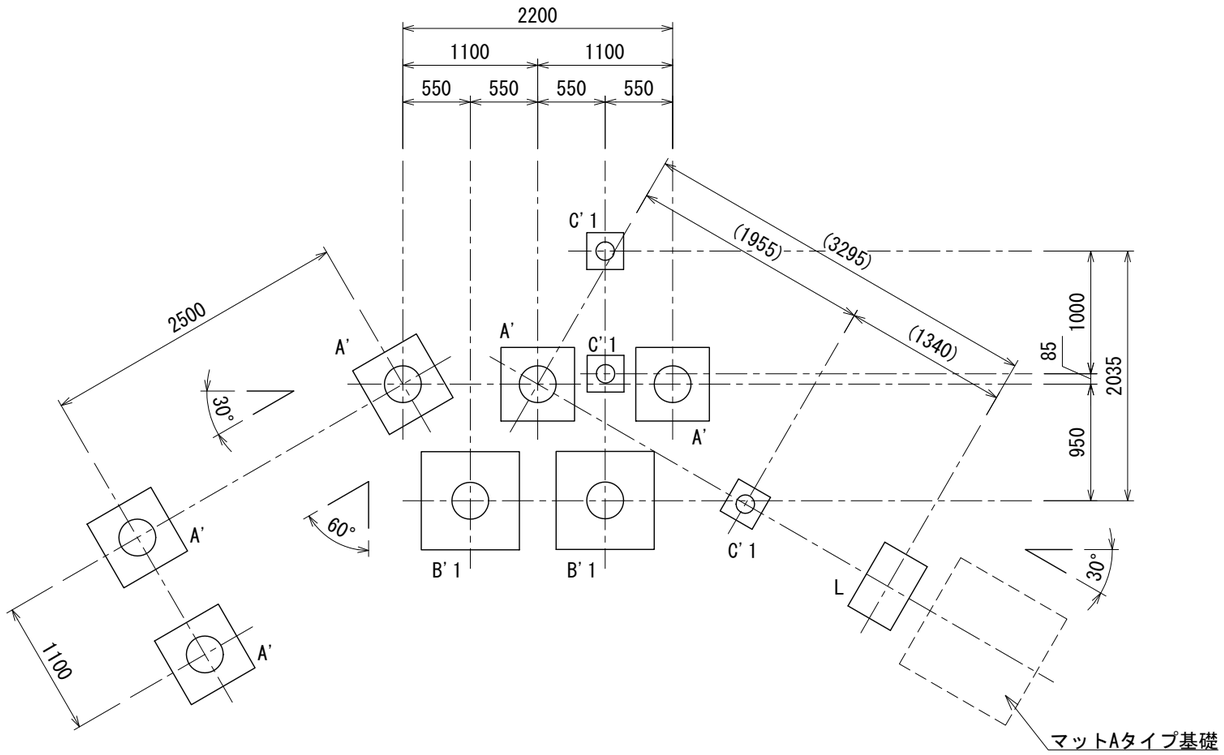

基礎数	
A'	5
B'1	2
C'1	3
L	1

基礎伏図

UCHIDA	設計条件	基準風速	地耐力		弊社までご相談ください	メモ	名称	キッズコンビ	頁 3/3
		34 m/s 以下	長期	50 KN/m	※ 左記に適合しない場所に設置する場合				用紙 A3
日 付	2024.4.1		短期	100 KN/m	※ 地表面粗度区分Ⅲ以外の場合		図番	AC-1186	縮尺 1:50
					※ 多雪地域に設置する場合				

A'	B'1	C'1	L

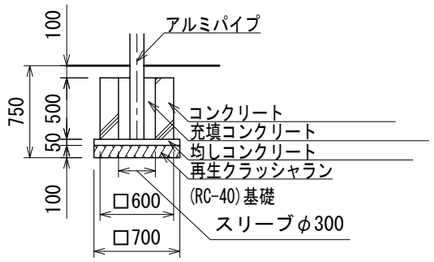

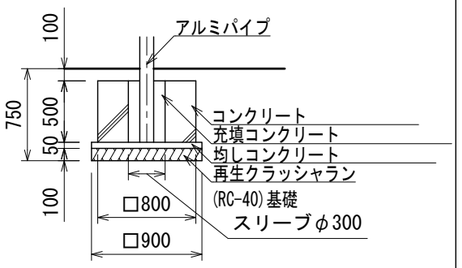

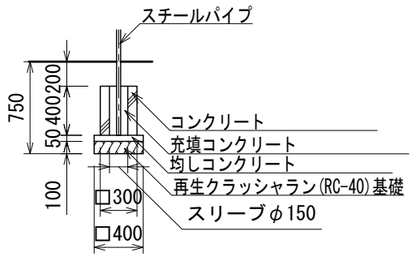

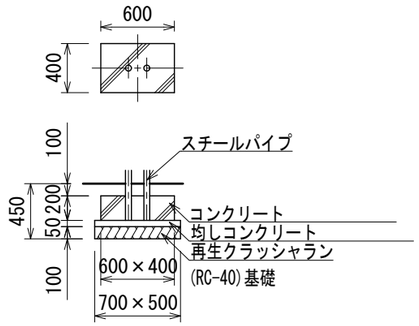

※図面は基礎の寸法を示すものであり、支柱の数量・仕様は実際と異なる場合があります。

UCHIDA	設計条件	基準風速	地耐力		弊社までご相談ください	メモ	名称
日 付	2024.4.1	34 m/s 以下	長期	50 KN/m	※ 左記に適合しない場所に設置する場合		標準基礎詳細図
			短期	100 KN/m	※ 地表面粗度区分Ⅲ以外の場合 ※ 多雪地域に設置する場合		図番 AC-1186

頁	1/1
用紙	A3
縮尺	1:50